

SoColor

Перманентные красители Палитра оттенков



matrix

SoColor

Перманентные красители Палитра оттенков



Коллекция **ОТТЕНКОВ, СМЕШАННЫХ с натуральной базой**

1
Иссиня-
черный



1A

2
Черный



2N

3
Темный
шатен



3N

4
Шатен



1A



4N



4NW

5
Светлый
шатен



5AV



5A



5N



5NW

6
Темный
блондин



6A



6SP



6P



6NA



6NA



6N



6NW

7
Блондин



7AV



7A



7N



7NW

8
Светлый
блондин



8AV



8A



8SP



8P

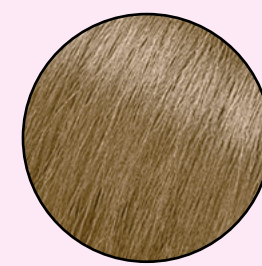

8NA



8N



8NW

9
Очень светлый
блондин



9AV



9A



9N

10
Очень-очень
светлый
блондин



10AV

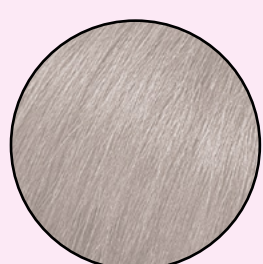

10SP



10P



10N



10NW

11
Ультра-светлый
блондин

Чистый оттенок
без базы

Холоднее

Теплее

← Палитра **холодных оттенков** →

Холоднее

Теплее

← Палитра **натуральных оттенков** →

SoColor

Перманентные красители Палитра оттенков



Коллекция **ОТТЕНКОВ, СМЕШАННЫХ
с натуральной базой**

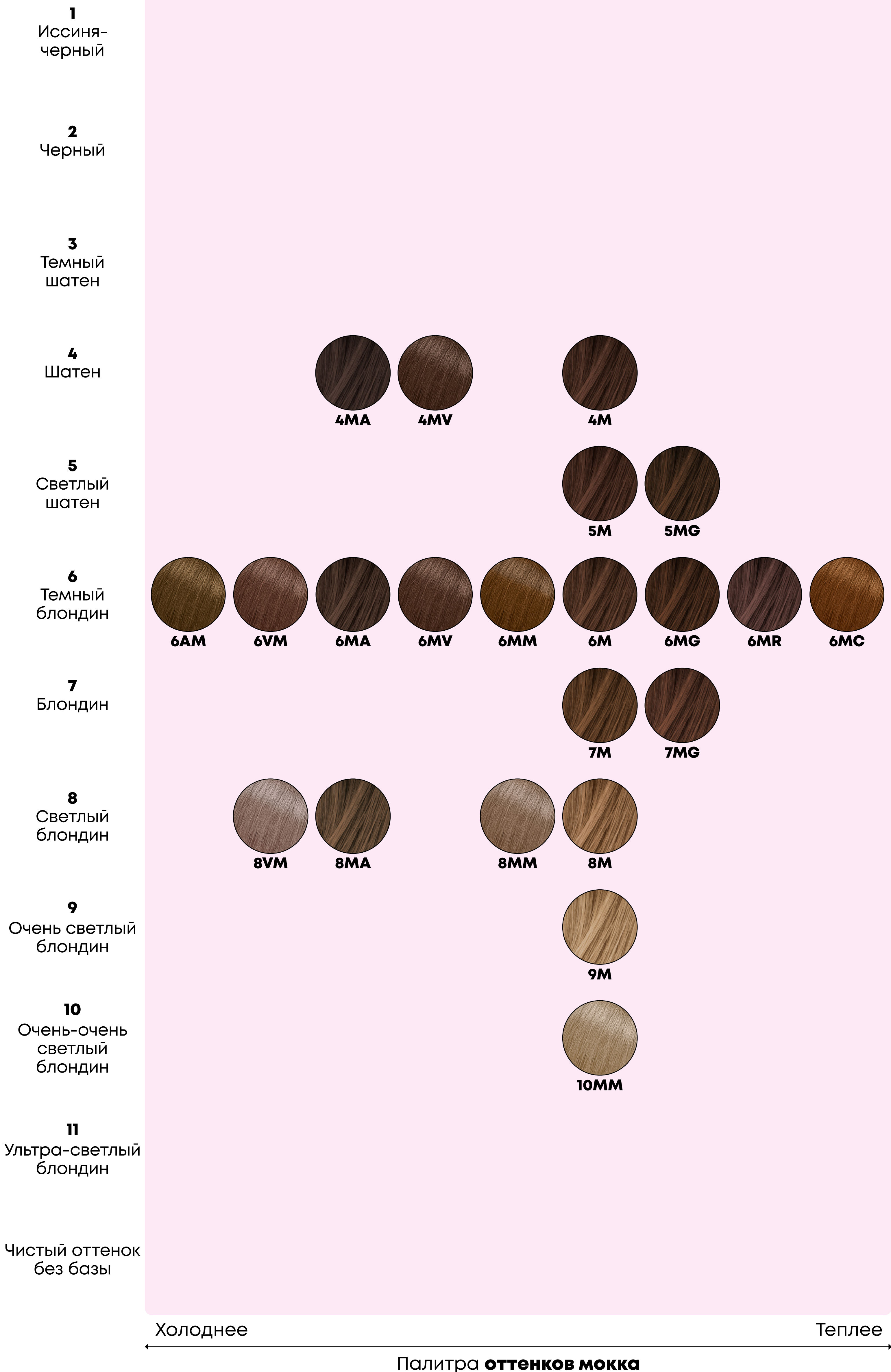

SoColor

Перманентные красители Палитра оттенков



Коллекция **ОТТЕНКОВ, СМЕШАННЫХ
с натуральной базой**

1
Иссиня-
черный

2
Черный

3
Темный
шатен

4
Шатен

5
Светлый
шатен

6
Темный
блондин

7
Блондин

8
Светлый
блондин

9
Очень светлый
блондин

10
Очень-очень
светлый
блондин

11
Ультра-светлый
блондин

Чистый оттенок
без базы



7W



7G



8G



9W



9G



10G



4BC



5BV



5BC



5W



6BV



6BR



6BC



7BC

Холоднее

Теплее

Палитра **теплых оттенков**

Холоднее

Теплее

Палитра **смешанных
коричневых оттенков**

SoColor

Перманентные красители Палитра оттенков



Коллекция **оттенков, смешанных с натуральной базой**



Коллекция **ярких насыщенных оттенков**

1
Иссиня-
черный

2
Черный

3
Темный
шатен

4
Шатен

5
Светлый
шатен

6
Темный
блондин

7
Блондин

8
Светлый
блондин

9
Очень светлый
блондин

10
Очень-очень
светлый
блондин

11
Ультра-светлый
блондин

Чистый оттенок
без базы



5C



6C



7C



8C

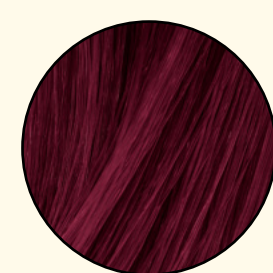

5RV+

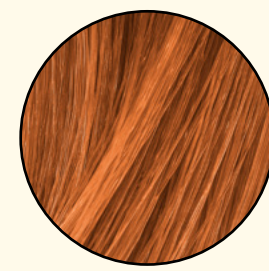

8CC

Холоднее

Теплее

← Палитра **медных оттенков** →

Холоднее

Теплее

← Палитра **ярких насыщенных оттенков** →

SoColor

Перманентные красители Палитра оттенков



Коллекция ярких насыщенных оттенков

1
Иссиня-
черный

2
Черный

3
Темный
шатен

4
Шатен



4RR



4AA



4VA

5
Светлый
шатен



5RR+

6
Темный
блондин



6AA



6VA

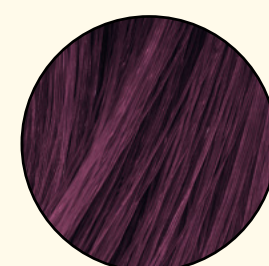

6VR

7
Блондин



7CG

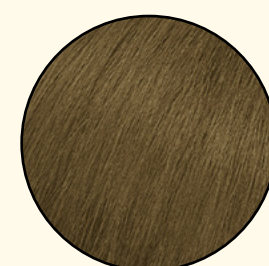

7AJ

8
Светлый
блондин



8RC



8CC

9
Очень светлый
блондин

10
Очень-очень
светлый
блондин

11
Ультра-светлый
блондин

Чистый оттенок
без базы

Холоднее

Теплее

Холоднее

Теплее

Палитра **теплых оттенков**





















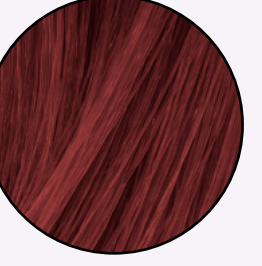





Палитра **смешанных
коричневых оттенков**

SoColor

Перманентные красители Палитра оттенков



Коллекция **ОТТЕНКОВ** для покрытия седины

1 Иссиня- черный									
2 Черный									
3 Темный шатен									
4 Шатен									
			504N						
5 Светлый шатен									
	505NA	505N	505M					505G	
6 Темный блондин									
	506NA	506N	506M	506NW	506BC	506RB			
7 Блондин									
	507AV	507N	508M					507G	
8 Светлый блондин									
	508NA	508N		508NW	508BC				
9 Очень светлый блондин									
	509AV	509NA	509N					509G	
10 Очень-очень светлый блондин									
	510NA	510N						510G	
11 Ультра-светлый блондин									
Чистый оттенок без базы									

Холоднее

Теплее

Палитра **оттенков** для покрытия седины

SoColor

Перманентные красители

Палитра оттенков



Коллекция **ОТТЕНКОВ** **Ультра Блонд**

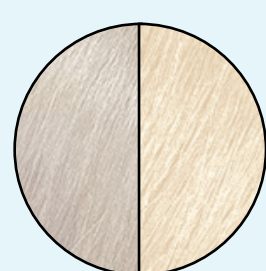

UL-P

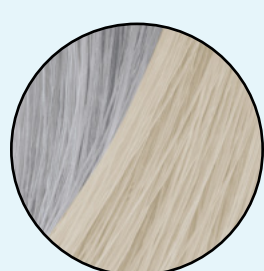

UL-A+

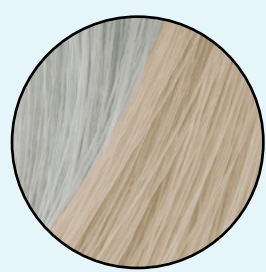

UL-N

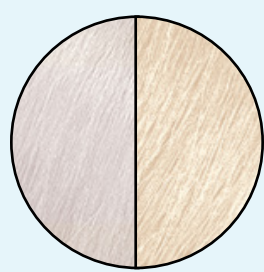

UL-V+

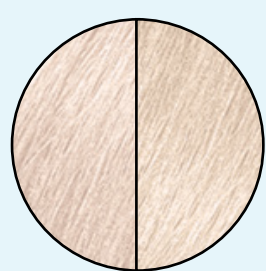

UL-M

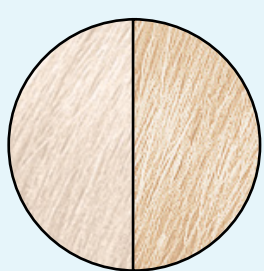

UL-NV+



UL-N+

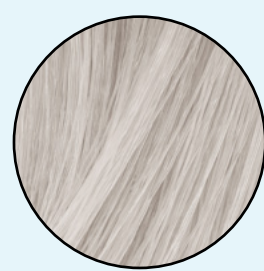

UL-VV

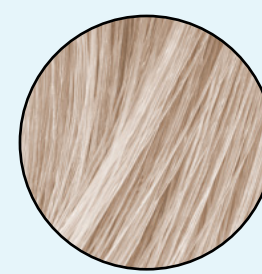

11A

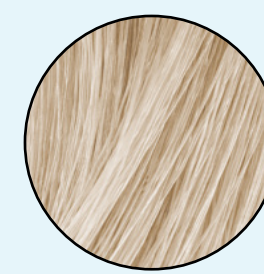

11N

Холоднее

Теплее

Холоднее

Теплее

Палитра **ОТТЕНКОВ**
Ультра Блонд

Палитра **ОТТЕНКОВ**
Хай-Лифт

4 основных правила

ПРАВИЛО 1: определите натуральный уровень тона.

ПРАВИЛО 2: определите желаемый уровень тона (светлее, темнее или оттенок на том же уровне тона).

ПРАВИЛО 3: определите желаемый оттенок: холодный, нейтральный или теплый. Результат окрашивания будет зависеть от сочетания искусственного пигмента красителя и фона осветления (пигмента натуральных волос).

ПРАВИЛО 4: определите необходимый процент (%) крема-оксиданта MATRIX для достижения желаемого результата.

Крем-оксидант:

3% (10 V)
6% (20 V)
9% (30 V)
12% (40 V)

Осветляющий порошок:

Поднимает на 1 уровень тона
Поднимает на 2 уровня тона
Поднимает на 3 уровня тона
Поднимает на 4 уровня тона

Первичное окрашивание

	Формула	Нанесение и время выдержки
Тон в тон или темнее		<p>ШАГ 1. Нанесите смесь на корни волос.</p> <p>ШАГ 2. Немедленно нанесите ту же смесь по длине и на концы волос. Выдержите 35 минут. Если волосы на концах пористые, то на концы волос смесь наносится только на последние 5–15 минут.</p>
Осветление на 1–3 уровня тона	<p>А (1:1)</p> <p>В (1:1)</p>	<p>ШАГ 1. Нанесите смесь А на корни волос.</p> <p>ШАГ 2. Немедленно нанесите смесь В по длине волос, используя более высокий (на 1 уровень) процент оксиданта. Выдержите 35–45 минут.</p>
Осветление на 4 уровня тона	<p>Ультра Блонд (1:2)</p> <p>Хай-Лифт (1:1)</p>	<p>ШАГ 1. Нанесите смесь по длине и на концы волос. Оставьте на 15 минут.</p> <p>ШАГ 2. Нанесите ту же смесь на корни волос. Весь процесс выдержки должен составлять 50 минут.</p>

Повторное окрашивание

	Формула	Нанесение и время выдержки
	<p>А (1:1)</p> <p>В (1:1)</p>	<p>ВАРИАНТ А</p> <p>ШАГ 1. Нанесите смесь А только на отросшие корни.</p> <p>ШАГ 2. Нанесите смесь А по длине и на концы волос на последние 5–15 минут. Для пористых волос внесите изменения в формулу смеси. Весь процесс выдержки должен составлять 35–45 минут.</p> <p>ВАРИАНТ В</p> <p>ШАГ 1. Нанесите смесь А только на отросшие корни. Выдержите 35–45 минут.</p> <p>ШАГ 2. Нанесите смесь В красителя SoColor Sync (Соколов Синк) по длине и на концы волос на последние 10–20 минут*.</p> <p>* При использовании оттенков коллекции High Impact Brunettes, пожалуйста, изучите учебные материалы.</p>

Уровень тона

Фон осветления

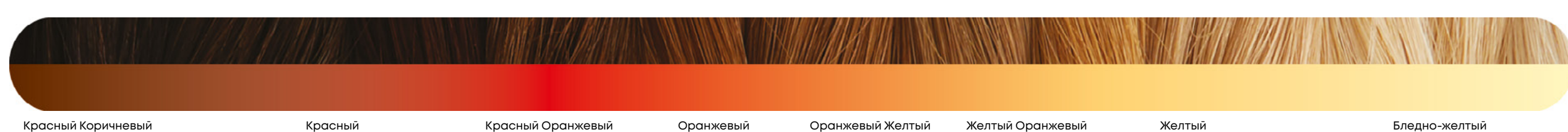

Красный Коричневый Красный Красный Оранжевый Оранжевый Оранжевый Желтый Желтый Оранжевый Желтый Бледно-желтый

Для нейтрализации используйте



Темный зеленый Зеленый Зеленый Зеленый Синий Синий Синий Фиолетовый Фиолетовый Бледно-фиолетовый

Тон

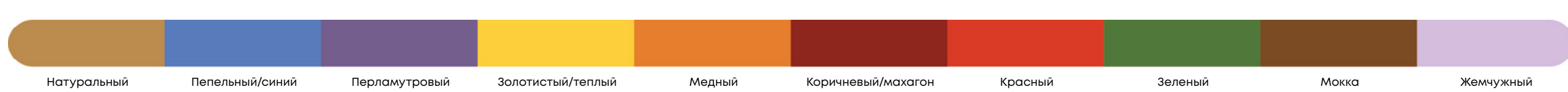

Натуральный 0 Пепельный/синий 1 Перламутровый 2 Золотистый/теплый 3 Медный 4 Коричневый/махагон 5 Красный 6 Зеленый 7 Молочный 8 Жемчужный 9

Уверенность в цвете



matrix